

# 2023年度 生徒募集要項

## 桐生第一高等学校

### 募集定員 普通科460名・調理科40名

学科	コース	募集人員	男	女
普通科 460名	特別進学コース	40名	●	●
	進学スポーツコース	120名	●	—
	総合コース	250名	●	●
	文化教養コース	20名	●	●
	製菓衛生師コース	30名 (定員)	●	●
調理科 40名		40名 (定員)	●	●

※修業期間3カ年 2023年4月入学

全国にも類を見ない **12のコース** を選択することが可能です

	1年次	2年次	3年次	
普通科	特別進学コース			
	進学スポーツコース			
	総合コース 1年次に7つの分野をすべて体験し、2年次から専門分野を選択します。	進学コース		
		情報ビジネスコース		
		ものづくりコース		
		デザイン美術コース		
		ファッションコース		
		福祉コース		
こどもコース				
文化教養コース				
製菓衛生師コース				
調理科				

#### 【取得できる資格】

- 製菓衛生師コース：3年次に製菓衛生師国家試験の受験が可能。パティシエへの道が開けます。
- 調理科：卒業と同時に国家資格である調理師免許が無試験で取得可能。食のプロを目指します。
- 他のコース：英検、漢検、数検、簿記、被服、介護、保育、救命、情報処理、危険物など分野毎にさまざまな資格取得が可能です。コースによっては資格取得のための授業や特別講習を提供します。

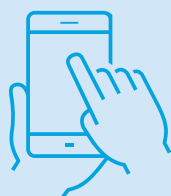

受験料のお支払いも簡単便利  
インターネット出願

来校不要！パソコンやタブレットから出願できます。  
本校ホームページで出願手続の流れについてご確認ください。

<https://www./kiriichi.ac.jp/>



# 1 入試区分

	推薦入学試験	特待入学試験	一般入学試験	二次募集
募集区分	<ul style="list-style-type: none"> <li>特別進学コース</li> <li>総合コース</li> <li>製菓衛生師コース</li> <li>調理科</li> </ul>	<ul style="list-style-type: none"> <li>特別進学コース</li> <li>進学スポーツコース</li> <li>総合コース</li> <li>製菓衛生師コース</li> <li>調理科</li> </ul>	<ul style="list-style-type: none"> <li>特別進学コース</li> <li>総合コース</li> <li>製菓衛生師コース</li> <li>調理科</li> </ul>	<ul style="list-style-type: none"> <li>特別進学コース</li> <li>進学スポーツコース</li> <li>総合コース</li> <li>製菓衛生師コース</li> <li>調理科</li> </ul>
出願期間	<p>インターネット出願 2022年12月1日(木)～12月11日(日) 23:59まで</p> <hr/> <p>出願書類(郵送)提出期間 2022年12月16日(金) 必着</p> <hr/> <p>出願書類(持参)提出期間 2022年12月15日(木)～16日(金)</p> <hr/> <p>本校窓口受付時間 9:30～16:30</p>		<p>2023年 1月16日(月)～1月21日(土) 23:59まで</p> <hr/> <p>2023年1月24日(火) 必着</p> <hr/> <p>2023年1月24日(火)</p> <hr/> <p>本校窓口受付時間 9:30～16:30</p>	<p>2023年 3月16日(木)～3月17日(金) 11:59まで</p> <hr/> <p>—</p> <hr/> <p>2023年3月17日(金)</p> <hr/> <p>本校窓口受付時間 9:30～16:30</p>
出願資格	2023年3月中学校卒業見込みの者で、中学校3カ年の生活状況ならびに出席状況が良好である者			
受験料	15,000円		15,000円 <small>※推薦入学試験・特待入学試験を受験した者は、一般入学試験を無料で再受験できます。</small>	15,000円
受験料支払い方法	「コンビニ決済」「ペイジー決済」「クレジットカード決済」のいずれかの方法でお支払いください <small>※一旦納入した受験料は、理由の如何を問わず返還できません</small>			
出願書類提出方法	中学校が出願書類をまとめて提出もしくは個人で提出となります <small>(簡易書留で郵送・持参どちらでも可)</small>			
試験日	2023年1月9日(月・祝)		2023年1月28日(土)	2023年3月18日(土)
試験科目	<ul style="list-style-type: none"> <li>学科試験3教科各45分 国語・数学・英語 マークシート方式</li> <li>書類選考</li> <li>面接(個人)</li> </ul>	<ul style="list-style-type: none"> <li>学科試験5教科各45分 国語・数学・英語・社会・理科 マークシート方式</li> <li>書類選考</li> <li>面接(集団)</li> </ul>	<ul style="list-style-type: none"> <li>総合基礎力試験45分 マークシート方式</li> <li>書類選考</li> <li>面接(個人)</li> </ul>	<ul style="list-style-type: none"> <li>作文試験</li> <li>面接(個人)</li> <li>書類選考</li> </ul>
出題範囲	3年の2学期までの学習範囲 *詳細については、別途発表します			
試験会場	桐生第一高等学校 本校舎および西桐生キャンパス			
試験日の持ち物	受験票、鉛筆(HBまたはB)、消しゴム、コンパス、定規(公式・角度等の記入のないもの)、上履き、時計(計算機・メモリー・辞書機能等のないもの)、昼食(特待入学試験受験者のみ)			
合格発表	2023年1月17日(火) 10:00にミライコンパスで発表します		2023年2月1日(水) 10:00にミライコンパスで発表します	2023年3月18日(土) 13:00にミライコンパスで発表します
入学手続日	<ul style="list-style-type: none"> <li>単願手続日</li> </ul> 2023年2月4日(土)	<ul style="list-style-type: none"> <li>単願手続日</li> <li>第1回併願手続日</li> <li>第2回併願手続日</li> </ul> 2023年2月4日(土) 2023年2月22日(水) 2023年3月20日(月)		<ul style="list-style-type: none"> <li>二次募集手続日</li> </ul> 2023年3月20日(月)
入学金等納入方法	入学金等については「ミライコンパス」上で手続日前日12:00までに納入の手続きをしてください			
特別奨学生制度	人物および成績優秀者が対象	人物および成績優秀者が対象		
優遇制度	推薦合格者(特別奨学生を除く)は、 <b>入学手続金から優遇割引</b>	特別進学コース・総合コースの特別奨学生は <b>早期の入学手続で合格種別が1ランクアップ</b>		

※文化教養コースの入試に関しましては、お問い合わせください。TEL.0277-22-6100(直通)。  
 ※ご不明な点に関しましては、TEL.0277-22-8131までお問い合わせください。

## 2 推薦入学試験

募集区分		受験条件	合格区分
普通科	特別進学コース	単願	推薦合格 (単願手続日に手続をした場合のみ入学を認めます)
	総合コース	単願	推薦合格 (単願手続日に手続をした場合のみ入学を認めます)
	製菓衛生師コース	単願	推薦合格 (単願手続日に手続をした場合のみ入学を認めます)
調理科		単願	推薦合格 (単願手続日に手続をした場合のみ入学を認めます)

### 【出願書類】

- 出願票 … 志願者が印刷し、提出してください。※顔写真は必要ありません。
- 推薦書 … 出身中学校長が本校所定の用紙に作成したもの  
出願期間が近くなりましたら、本校HPに公開致します。ダウンロードしたものをご利用ください。
- 調査書 … 出身中学校長が公立高等学校の用紙 (写) 等に作成したもの

### 【試験日】 2023年1月9日 (月・祝)

試験の時間割	8:20	集合	10:50～11:35	第3限 英語
	8:20～8:50	諸注意	11:35～11:50	諸連絡
	8:50～9:35	第1限 国語	11:50～	面接試験
	9:50～10:35	第2限 数学		面接試験終了後、順次解散

※推薦入学試験と特待入学試験は重複受験できません。

※コロナウイルス、インフルエンザ等の感染症や風邪など理由の如何を問わず、体調不良により受験できない場合は、2023年1月28日 (土) の追試験を受験できます。

### 優遇制度

推薦合格者 (特別奨学生を除く) は、**入学手続金から優遇割引**を致します。

## 3 特待入学試験

募集区分		受験条件	合格区分
普通科	特別進学コース	単願・併願の 選択は不可	併願合格 (単願手続日及び第1・2回併願手続日に手続をした場合、入学を認めます)
	進学スポーツコース	単願／併願 (出願時選択)	併願合格 (単願手続日及び第1・2回併願手続日に手続をした場合、入学を認めます) 単願合格 (単願手続日に手続をした場合のみ入学を認めます)
	総合コース	単願・併願の 選択は不可	併願合格 (単願手続日及び第1・2回併願手続日に手続をした場合、入学を認めます) 単願合格 (単願手続日に手続をした場合のみ入学を認めます)
	製菓衛生師コース	単願・併願の 選択は不可	条件付合格 (第1・2回併願手続日に手続をした場合のみ入学を認めます)
調理科		単願・併願の 選択は不可	条件付合格 (第1・2回併願手続日に手続をした場合のみ入学を認めます)

### 【出願書類】

- 出願票 … 志願者が印刷し、提出してください。※顔写真は必要ありません。
- 調査書 … 出身中学校長が公立高等学校の用紙 (写) 等に作成したもの
- 推薦書 … 進学スポーツコース (硬式野球部) の単願者のみ (出身中学校長が本校所定の用紙に作成したもの)  
出願期間が近くなりましたら、本校HPに公開致します。ダウンロードしたものをご利用ください。

## 【試験日】2023年1月9日(月・祝)

試験の時間割	8:20	集合	11:35～12:20	昼食
	8:20～8:50	諸注意	12:20～13:05	第4限 社会
	8:50～9:35	第1限 国語	13:20～14:05	第5限 理科
	9:50～10:35	第2限 数学	14:05～14:20	諸連絡
	10:50～11:35	第3限 英語	14:20～	面接試験

面接試験終了後、順次解散

## 【その他】

- 進学スポーツコースの募集競技は、硬式野球・サッカー・柔道・陸上競技・バスケットボール・ラグビーの6競技です。
- 硬式野球部の特別奨学生の定員は5名とします。
- 製菓衛生師コース・調理科について

製菓衛生師コース・調理科は製菓衛生師法及び調理師法に基づき、定員超過が認められません。そのため合格通知については、順位付けのある条件付合格として通知されます。入学手続日においては、2023年2月21日(火)【群馬県公立前期合格発表日】及び2023年3月16日(木)【群馬県公立後期合格発表日】の10:00～16:00までに電話で入学の意志の申し出をした者の中から、当日のうちに定員内で順位の高い順に合格の連絡を差し上げ、入学手続ができます。なお、製菓衛生師コース・調理科が定員に達した場合は総合コースでの合格になります。

※推薦入学試験と特待入学試験は重複受験できません。

※コロナウイルス、インフルエンザ等の感染症や風邪など理由の如何を問わず、体調不良により受験できない場合は、2023年1月28日(土)の追試験を受験できます。

## 優遇制度

特別進学コース・総合コースの特別奨学生対象者が、**単願手続日または第1回併願手続日に手続をした場合、特別奨学生の合格種別が1ランクアップ**します。

(例：特別A奨学生は特別S奨学生になります)

## 4 一般入学試験

募集区分		受験条件	合格区分
普通科	特別進学コース	単願・併願の選択は不可	併願合格(単願手続日及び第1・2回併願手続日に手続をした場合、入学を認めます) 単願合格(単願手続日に手続をした場合のみ入学を認めます)
	総合コース	単願・併願の選択は不可	併願合格(単願手続日及び第1・2回併願手続日に手続をした場合、入学を認めます) 単願合格(単願手続日に手続をした場合のみ入学を認めます)
	製菓衛生師コース	<b>単願</b>	単願合格(単願手続日に手続をした場合のみ入学を認めます)
調理科		<b>単願</b>	単願合格(単願手続日に手続をした場合のみ入学を認めます)

## 【出願書類】

- (1) 出願票 … 志願者が印刷し、提出してください。※顔写真は必要ありません。
- (2) 調査書 … 出身中学校長が公立高等学校の用紙(写)等に作成したもの

※再受験の場合は、調査書は必要ありません。

## 【試験日】2023年1月28日(土)

試験の時間割	8:20	集合	9:35～9:50	諸連絡
	8:20～8:50	諸注意	9:50～	面接試験
	8:50～9:35	総合基礎力試験		

面接試験終了後、順次解散

※推薦入学試験、特待入学試験を受験した者は、**一般入学試験を無料で再受験**できます。

※コロナウイルス、インフルエンザ等の感染症や風邪など理由の如何を問わず、体調不良により受験できない場合は、2023年2月11日(土)の追試験を受験できます。

## 5 二次募集

募集区分		受験条件	合格区分
普通科	特別進学コース	単願	単願合格 (二次募集手続日に手続きをした場合のみ入学を認めます)
	進学スポーツコース	単願	単願合格 (二次募集手続日に手続きをした場合のみ入学を認めます)
	総合コース	単願	単願合格 (二次募集手続日に手続きをした場合のみ入学を認めます)
	製菓衛生師コース	単願	単願合格 (二次募集手続日に手続きをした場合のみ入学を認めます)
調理科		単願	単願合格 (二次募集手続日に手続きをした場合のみ入学を認めます)

### 【出願書類】

- 出願票 ……志願者が印刷し、提出してください。※顔写真は必要ありません。
- 調査書 ……出身中学校長が公立高等学校の用紙(写)等に作成したもの

### 【試験日】2023年3月18日(土)

試験の時間割	9:45	集合	10:35～	面接試験
	10:00～10:30	作文試験		面接試験終了後、順次解散

### 【その他】

- 本校の推薦入学試験・特待入学試験・一般入学試験の受験の有無に関係なく受験できます。
- 定員を充足している場合は二次募集を実施しない科・コースがあります。

## 6 文化教養コース入学試験

募集区分		受験条件	合格区分
普通科	文化教養コース	単願	単願合格 (単願手続日に手続をした場合のみ入学を認めます)

【出願資格】2023年3月中学校卒業見込みの者で、文化教養コースのオープンスクールに参加している者

### 【出願書類】

- 出願書 ……志願者が印刷し、提出してください。
- 調査書 ……出身中学校長が公立高校の用紙(写)等に作成したもの
- 個人調査票 ……文化教養コース所定の用紙A・B票(保護者が作成したもの、写真貼付)
- 作文 ……文化教養コース所定の用紙(受験生が筆記したもの)

※3・4用紙は、本校HP文化教養コースのページに公開致します。ダウンロードしたものをご利用ください。

### 【試験方法】

○適性検査(40分記述式) ○生徒面接(集団面接5名) ○保護者面接(個人) ○作文・書類選考

### 【試験日】2023年1月9日(月・祝)

		第1組	第2組	第3組
試験の時間割	集合	8:40	11:00	14:00
	諸注意	8:40～8:50	11:00～11:10	14:00～14:10
	適性検査	8:50～9:30	11:10～11:50	14:10～14:50
	生徒面接	9:40～10:10	12:00～12:30	15:00～15:30
	保護者面接	8:50～10:05	11:10～12:25	14:10～15:25

面接試験終了後、順次解散

※文化教養コース入学試験を受験した者は、一般入学試験を無料で再受験できます。

※コロナウイルス、インフルエンザ等の感染症や風邪などの理由の如何を問わず、体調不良により受験できない場合は、2023年1月28日(土)曜日の追試験を受験できます。

## 文化教養コース二次募集について

受験条件・受験料・試験会場・出願資格・合格区分・出願書類は、「文化教養コース入学試験」と同じです。  
また、インターネット出願期間・出願書類提出期間・合格発表日は「一般入学試験」と同じです。

### 【試験方法】

適性検査、生徒面接（個人）、保護者面接（個人）、作文・書類選考

### 【試験日】 2023年1月28日（土）

試験の時間割	9:00	集合	9:55～	生徒面接
	9:10～9:50	適性検査	9:10～	保護者面接

### 【その他】

定員を充足している場合は二次募集を実施しません。

## 学費・奨学金・特別奨学生・各種優遇制度ほか

## 7 学費

### 【2022年度 普通科 総合コース1年生の場合（参考）】

	入学金	施設設備費	後援会費	同窓会費	ICT充実費	高校生総合保証制度	納入合計
学校納付金	120,000 円	130,000 円	50,000 円	20,000 円	60,000 円	10,200 円	390,200 円

※高校生総合保証制度については、1名につき3年分の保証料になります。

### 【2022年度 普通科 総合コース1年生の場合（参考）】

	授業料	施設設備拡充費	父母の会・校友会会費等	納入合計
月々の経費	23,100 円	5,000 円	7,530 円	35,630 円

※授業料（23,100 円）は就学支援金9,900 円（1倍）を差し引いた金額です。

- 上記の経費は、学年・科・コース等によって金額等が異なります。
- 社会状況の変化に伴い入学金・授業料等は変更する場合があります。

「高等学校等就学支援金制度」により「就学支援金」が授業料の一部に充当されます。ただし、保護者の所得によって、就学支援金支給額が加算される場合または支給されない場合があります。詳細については文部科学省ホームページをご覧ください。

## 8 奨学金

- 各県・各市町村・各団体における奨学金制度が利用できます

## 9 特別奨学金制度

推薦入学試験および特待入学試験において、学科試験・調査書・面接等を総合的に判断し、本校基準に応じ合格種別を決定します。

### 【2022年度 普通科 特別進学コース 1年生の場合（参考）】

合格種別	奨学金（給付額）	給付金合計額
特別S奨学生	入学手続金 ●入学金 120,000円 全額 ●施設設備費 130,000円 全額	527,200円
	月々の経費 ●授業料 23,100円 全額	
特別A奨学生	入学手続金 ●入学金 120,000円 全額 ●施設設備費 130,000円のうち、80,000円	384,800円
	月々の経費 ●授業料 23,100円のうち、15,400円	
特別B奨学生	入学手続金 ●入学金 120,000円 全額 ●施設設備費 130,000円のうち、30,000円	242,400円
	月々の経費 ●授業料 23,100円のうち、7,700円	
特別C奨学生	入学手続金 ●入学金 120,000円 全額	120,000円

- 特別奨学生の有効期間は1年間です。毎年、更新のための審査があります。
- 社会状況の変化に伴い変更する場合があります。

## 10 特別奨学生ランクアップ制度

特別進学コース・総合コースの特別奨学生対象者が、単願手続日または第1回併願手続日に手続をした場合、特別奨学生の合格種別が1ランクアップします。



## 11 同窓生入学金等減免制度※

本人または保護者が桐丘学園の同窓生である場合、**入学金の半額を免除**します。ただし、県私立高等学校等入学金減免事業の該当者は、補助金を差し引いた額の半額を免除します（特別奨学生制度とは重複できません）。

## 12 兄弟姉妹授業料等減免制度※

同一年度と同じ学校内に兄弟姉妹で在籍している場合、**父母の会の会費を免除**します。

※いずれも入学後（同年12月頃）にご案内するものとなります。入学手続時に申し込むことはできません。詳しくはお問い合わせください。

## 13 提携教育ローン

本校独自の「提携教育ローン」があります。他の教育ローンより、低金利になっています。なお、2社とも審査があります。

- 群馬銀行（2022年 参考：金利2.6%）
- オリエントコーポレーション（2022年 参考：金利3.5%）

# 2023年度 桐生第一高等学校 インターネット出願入力シート

## A表

### 【入学試験確認票(中学校提出)】

入力の参考にお使いください。本校に提出する必要はありません。

【推薦入試】 本校を第一志望とし、合格後は必ず入学手続きをする入試  
 【特待入試】 公立や他の私学も視野に入れての入試

【一般入試】 他の私学受験後または本校の再受験が中心の入試  
 【二次募集】 公立入試合格発表後に実施する本校最後の入試

にチェックを入れて入学試験の内容を確認してください。

募集区分	試験日	出願書類	第1志望(必須)	第2志望
<input type="checkbox"/> 推薦入試	2023年 1月9日(月・祝)	出願票 推薦書 調査書	<input type="checkbox"/> 特別進学コース	<input type="checkbox"/> 総合コース
			<input type="checkbox"/> 総合コース	—
			<input type="checkbox"/> 製菓衛生師コース	<input type="checkbox"/> 調理科 <input type="checkbox"/> 総合コース
			<input type="checkbox"/> 調理科	<input type="checkbox"/> 製菓衛生師コース <input type="checkbox"/> 総合コース
<input type="checkbox"/> 特待入試	2023年 1月9日(月・祝)	出願票 調査書 (推薦書)*	<input type="checkbox"/> 総合コース	—
			<input type="checkbox"/> 特別進学コース	<input type="checkbox"/> 総合コース
			<input type="checkbox"/> 製菓衛生師コース <input type="checkbox"/> 調理科 <input type="checkbox"/> 進学スポーツコース(単願) <input type="checkbox"/> 進学スポーツコース(併願)	
			進学スポーツコース志望の方は、志望クラブにチェックを入れてください。 <input type="checkbox"/> 硬式野球 <input type="checkbox"/> サッカー <input type="checkbox"/> 柔道 <input type="checkbox"/> 陸上競技 <input type="checkbox"/> バスケットボール <input type="checkbox"/> ラグビー	
<input type="checkbox"/> 一般入試	2023年 1月28日(土)	出願票 調査書	<input type="checkbox"/> 総合コース	—
			<input type="checkbox"/> 特別進学コース	<input type="checkbox"/> 総合コース
			<input type="checkbox"/> 製菓衛生師コース(単願) <input type="checkbox"/> 調理科(単願)	
<input type="checkbox"/> 二次募集	2023年 3月18日(土)	出願票 調査書	<input type="checkbox"/> 総合コース	—
			<input type="checkbox"/> 特別進学コース <input type="checkbox"/> 進学スポーツコース	<input type="checkbox"/> 総合コース
			<input type="checkbox"/> 製菓衛生師コース <input type="checkbox"/> 調理科	

\* 推薦書は進学スポーツコース硬式野球部単願者のみ必要となります。  
 \* 文化教養コースについては別途配布となります。お問い合わせください。

## B表

### 【志願者情報入力項目】

フリガナ

志願者氏名

住所 〒

電話番号 (  ) 緊急連絡先 (  )

性別  男  女 生年月日(西暦) 20 年 月 日

出身中学校  都・道 市・町 立 中学校

保護者氏名  志願者との続柄  (例: 父 母 など)

\*この用紙に記入された内容は個人情報を含みますので紛失しないよう大切に保管してください。

### 受験生が事前に印刷する書類 (A4用紙)

- ・ 受験票
- ・ 出願票(出願時提出)
- ・ 本校宛名票

- ① 受験票 入学試験当日に持参してください。
- ② 出願票(出願時提出)  
 ■個人で出願書類を提出する場合 出願書類とともに簡易書留で郵送、または本校窓口へ提出してください。  
 ■中学校で書類をまとめて提出する場合 中学校へ提出してください。
- ③ 本校宛名票 個人で郵送出願する場合のみ使用。出願書類を入れて封筒に貼付し、簡易書留で郵送してください。中学校でまとめて提出する場合は使用しません。



# インターネット出願手続の流れ

出願期間中は、平日・土日・祝日の24時間、出願手続が可能です

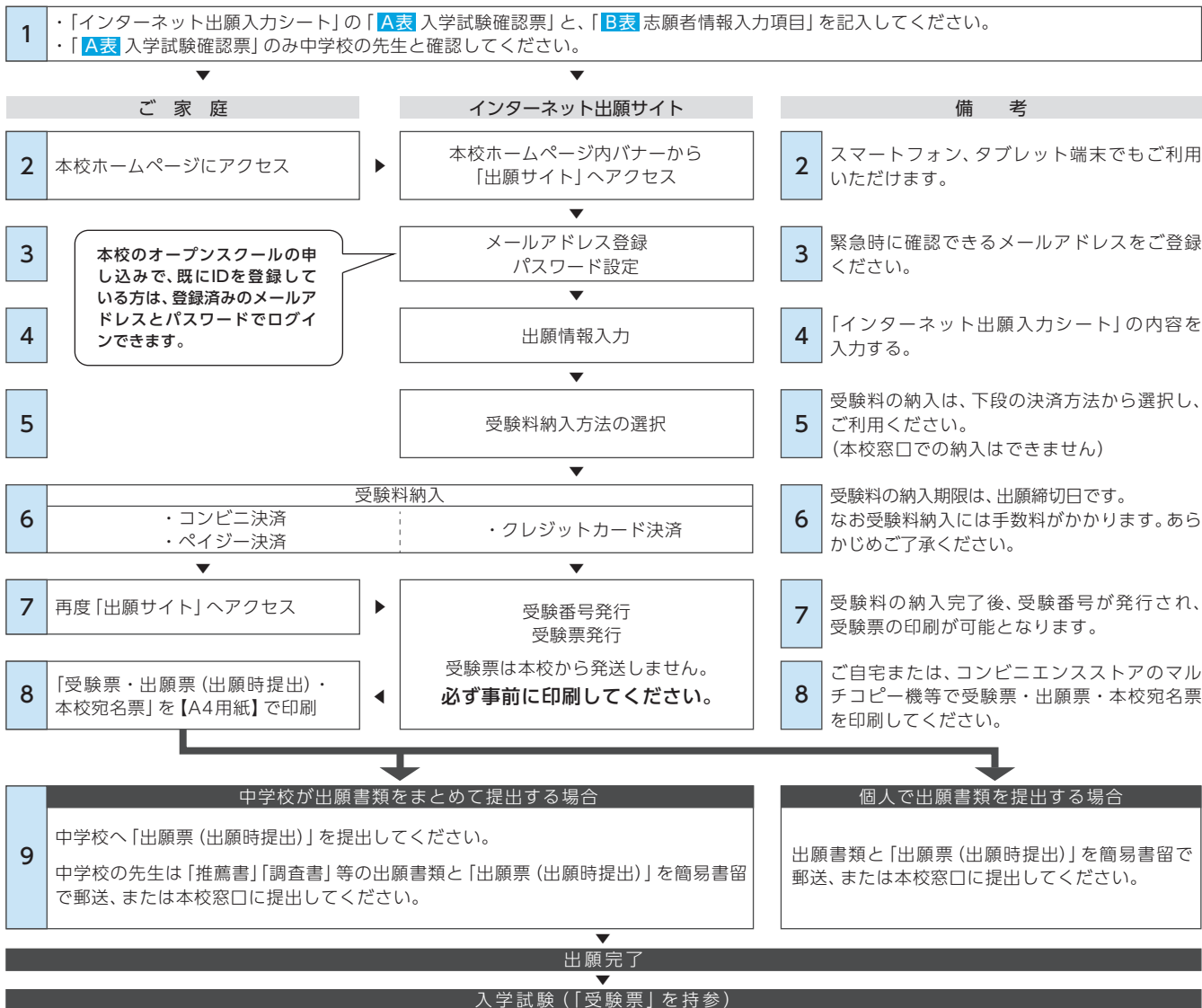

## ■受験料納入にご利用いただける決済方法

- ・クレジットカード…VISA、Master、JCB、AMERICAN EXPRESS、ダイナースクラブ
- ・コンビニエンスストア…セブンイレブン、ローソン、ファミリーマート、ミニストップ

・ペイジー(Pay-easy) 支払いについてはこちら▶



本校ホームページでも、  
出願手続の流れについてご確認ください。

<https://www.kiriichi.ac.jp/>

## オープンスクール

6/11(土) 8/20(土) 8/21(日)

9/17(土) 10/8(土) 11/12(土)

## 個別相談会

11/26(土)

各種イベントのお申し込みは、  
所属する中学校の先生にご相談ください

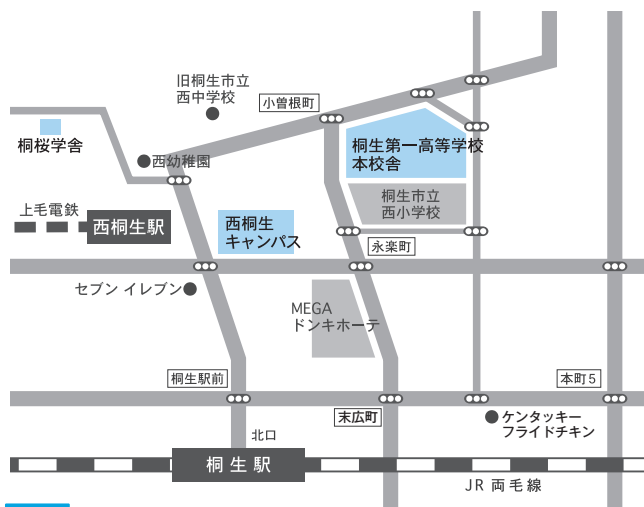

推薦入学試験、特待入学試験のみスクールバスを運行します！  
●新桐生駅 ●太田駅南口

- 本校舎 JR「桐生駅」より徒歩10分／上毛電気鉄道「西桐生駅」より徒歩6分
- 西桐生キャンパス JR「桐生駅」より徒歩5分／上毛電気鉄道「西桐生駅」より徒歩1分
- 桐桜学舎 JR「桐生駅」より徒歩11分／上毛電気鉄道「西桐生駅」より徒歩8分

**FUN** 桐生第一高等学校

〒376-0043 群馬県桐生市小曾根町1番5号 TEL:0277-22-8131